

## PRODUKTDATENBLATT

Stand: 2026-03-27

Kühlschlangen-Set Universa ECO  
mit M16x1 Edelstahlanschlüssen  
Best.-Nr.: A001741

### Leistungsmerkmale

- Zum Gegenkühlen mit Kühlwasser
- Verwendung bei Betriebstemperaturen unter 100 °C
- Abstand der Anschlussstutzen: 50 mm
- Kühlschlange immer an der linken Seite des Kontrollkopfes montieren.
- Eine Montageanleitung finden Sie in der Betriebsanleitung.

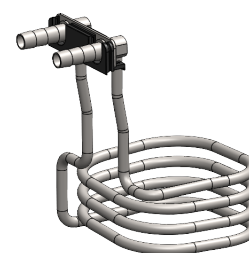

### Technische Merkmale

Material

Edelstahl

Anschluss 1 Gewinde (außen)

M16 x 1

LAUDA DR. R. WOBSEY GMBH & CO. KG  
Laudaplatz 1 • 97922 Lauda-Königshofen • DE

T + 49 (0) 9343 503-0  
info@lauda.de • www.lauda.de  
WEEE-Reg.-Nr.: DE 66 42 40 57

Kommanditgesellschaft: Sitz Lauda-Königshofen  
Registergericht Mannheim • HRA 560069

Persönlich haftende Gesellschafterin:  
LAUDA DR. R. WOBSEY Verwaltungs-GmbH  
Sitz Lauda-Königshofen  
Registergericht Mannheim • HRB 560226

Geschäftsführer:  
Dr. Gunther Wobser (Vors.), Dr. Mario Englert,  
Dr. Marc Stricker  
Beirat: Dr. Gerhard Wobser